Für mich. Für München.
Kommunalwahl 2020.

münchenwählt.de

WIE FUNKTIONIERT MEINE STADT?

Warum Wählen wichtig ist

Keine Lust auf Einheitsbrei? Die Kommunalwahl ist die Möglichkeit, mein persönliches Dreamteam ins Rathaus zu schicken. Das ist wichtig, denn OB, Stadtrat und Bezirksausschüsse entscheiden über so einiges in meiner Stadt. Die Kommunalwahl ist also meine Gelegenheit, Dinge zu beeinflussen, die direkt um mich herum stattfinden.

Darf ich wählen?

- ab 18 Jahre
- deutscher Pass oder EU-Bürger*in
- Hauptwohnsitz München seit mind. 2 Monaten

Bürger*innen

Politik in München funktioniert wie ein Kreislaufsystem. Alle Organe sind miteinander verbunden und beeinflussen sich gegenseitig. So ist die Oberbürgermeisterin oder der Oberbürgermeister Vorstand der Verwaltung. Die Verwaltung und die Bezirksausschüsse informieren den Stadtrat, und der Stadtrat entscheidet darüber, welche Projekte umgesetzt werden. Bürgerinnen und Bürger nehmen durch ihre Wahl Einfluss auf den gesamten Prozess. Sie kurbeln den Kreislauf also an.

Habe ich als Bürger*in überhaupt Einfluss darauf, was „die da oben“ so machen? Ja, denn die Bürger*innen sind diejenigen, die sich zu Parteien zusammenschließen und die verschiedenen politischen Organe wählen. Ohne die Beteiligung der Bürger*innen kann Politik in München also nicht funktionieren. Denn wer nicht mitmacht, fehlt auf dem Platz.

Stadtrat

Der Stadtrat ist entscheidend im Münchner Rathaus. Er stimmt darüber ab, ob ein neues Krankenhaus gebaut, Kita-Gebühren erhoben oder ein Jugendzentrum saniert wird. Außerdem vertritt er die Bürger*innen im Rathaus, indem er die Arbeit der Verwaltung und des OB kontrolliert.

Der Stadtrat wird alle sechs Jahre von den Münchner*innen direkt gewählt. Und da es bei der Stadtratswahl keine Fünf-Prozent-Hürde gibt, zählt jede Stimme – im wahrsten Sinne des Wortes.

Die Oberbürgermeisterin oder der Oberbürgermeister prägt das Gesicht Münchens. Bei fast allem, was in München so passiert, hat er oder sie ein Wörtchen mitzureden. Denn von der Ampel bis zum Skateplatz im Park landet alles auf dem OB-Schreibtisch. Und so würzt das Stadtoberhaupt die Politik der Stadt mit den Themen, die ihm oder ihr wichtig sind. Außerdem leitet die oder der OB den Stadtrat und die Verwaltung. Da ich dieses Amt direkt wähle, achte ich besonders darauf, dass die Kandidat*in meine Interessen vertritt.

Oberbürgermeister*in

25 Bezirksausschüsse

Bezirksausschüsse sind eine Münchner Besonderheit. Sie verbinden die Stadtpolitik direkt mit den Bürger*innen in den Stadtteilen. Wenn es zum Beispiel um den Erhalt von Bäumen im Stadtteil oder den Bau eines Fahrradparkhauses geht, dann kann der Bezirksausschuss das mitentscheiden. Für die Bürger*innen sind die Mitglieder der Bezirksausschüsse ihre direkten Ansprechpersonen vor Ort. Und die wählen sie natürlich direkt.

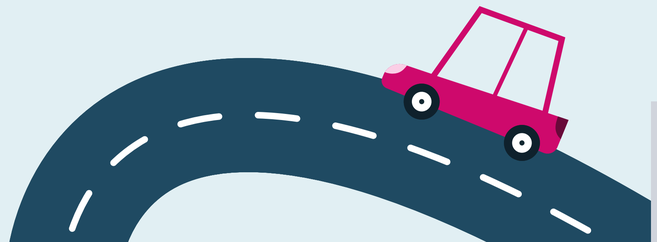

münchenwählt.de

Für mich. Für München.
Kommunalwahl 2020.

Ich will mitentscheiden, wenn es darum geht, was in München passiert. Bei der Kommunalwahl wird festgelegt, wer die nächsten sechs Jahre das Bild meiner Stadt prägt. Klar, dass ich da ganz genau schaue, wen ich eigentlich wähle. Schließlich geht es hier um Dinge die mich ganz unmittelbar betreffen: um Mobilität, Wohnungsbau, Grünflächen und Steuern … und noch viel mehr.

Wer etwas verändern will, fängt am besten gleich zu Hause an! Kommunalpolitik regelt die Dinge, die mich unmittelbar betreffen. Dazu gehört der Bau von Wohnungen genauso wie klimafreundlicher Verkehr durch neue U-Bahnlinien oder der Ausbau der Stadtbibliotheken. Im Politikdschungel ist die Kommunalpolitik also der Baum vor meinem Fenster.

Die Verwaltung ist das Action-Team der Münchner Politik. Denn sie kümmert sich darum, dass die Beschlüsse aus dem Rathaus auch Realität werden. Geht es zum Beispiel um den Bau einer neuen Straße, setzt die Verwaltung dieses Vorhaben um. Chefin oder Chef der gesamten Verwaltung ist die Oberbürgermeisterin oder der Oberbürgermeister. Die zwölf Fachreferate aus denen die Verwaltung besteht, werden von Referent*innen geleitet. Diese wiederum werden vom Stadtrat gewählt.

Verwaltung

Landeshauptstadt München
Fachstelle für Demokratie

V.i.S.d.P.: Fachstelle für Demokratie, Marienplatz 8, 80331 München.
Diese Darstellung wurde zum besseren Verständnis vereinfacht.

WIE FUNKTIONIERT MEINE STADT?

Bürger*innen

Als Münchner*in kann ich mitmischen in der Kommunalpolitik. Indem ich an den Kommunalwahlen teilnehme oder indem ich in eine Partei eintrete.

wählen

wählen

treten ein

Parteien / Wahlbündnisse

kandidieren

Oberbürgermeister*in

Der*die Oberbürgermeister*in hat einiges zu melden in München. Und sie oder er hat eine Menge Verantwortung. Schließlich ist sie*er Chef*in von über 35.000 Menschen!

hat Vorsitz

kontrolliert

leitet

Stadtrat

80 Stadträt*innen
- bilden Fraktionen
- besetzen Stadtratsausschüsse
- wählen 2. und 3. Bürgermeister*in

Der Stadtrat hat 80 Sitze, die von Menschen aus unterschiedlichen Parteien (oder Wahlbündnissen) besetzt werden. Um die unterschiedlichen Themen, über die der Stadtrat berät, schnell und gut zu bearbeiten, werden Auschüsse gebildet. Es gibt zum Beispiel Auschüsse für Gesundheit oder Bauvorhaben.

kontrolliert

trifft politische Entscheidungen

wählt

Verwaltung

setzt die Entscheidungen des OB und die Beschlüsse des Stadtrats und der Bezirksausschüsse um

Die Verwaltung besteht aus einer Menge Expert*innen, die sich unermüdlich darum kümmern, die Beschlüsse von OB und Stadtrat umzusetzen. Sie besteht aus verschiedenen Bereichen, den „Referaten", die sich mit unterschiedlichen Themen befassen. Die Stadtkämmerei ist zum Beispiel für das Aufstellen des Haushaltsplans verantwortlich – und da geht es um eine Menge Geld!

Referent*innen

leiten die einzelnen Bereiche der Verwaltung (Referate)

25 Bezirksausschüsse

15-45 Mitglieder pro Stadtbezirk

Die Bezirksauschüsse bestehen aus 15-45 Menschen pro Ausschuss, je nachdem, wie groß dieser Stadtbezirk ist. Sie arbeiten ehrenamtlich und wohnen auch im Stadtbezirk. Das heißt, sie kennen die Sorgen und Bedürfnisse „ihres" Stadtbezirks und haben ein offenes Ohr für ihre Nachbar*innen.

kümmern sich um Angelegenheiten der Stadtbezirke

Für mich. Für München.
Kommunalwahl 2020.

münchenwählt.de